

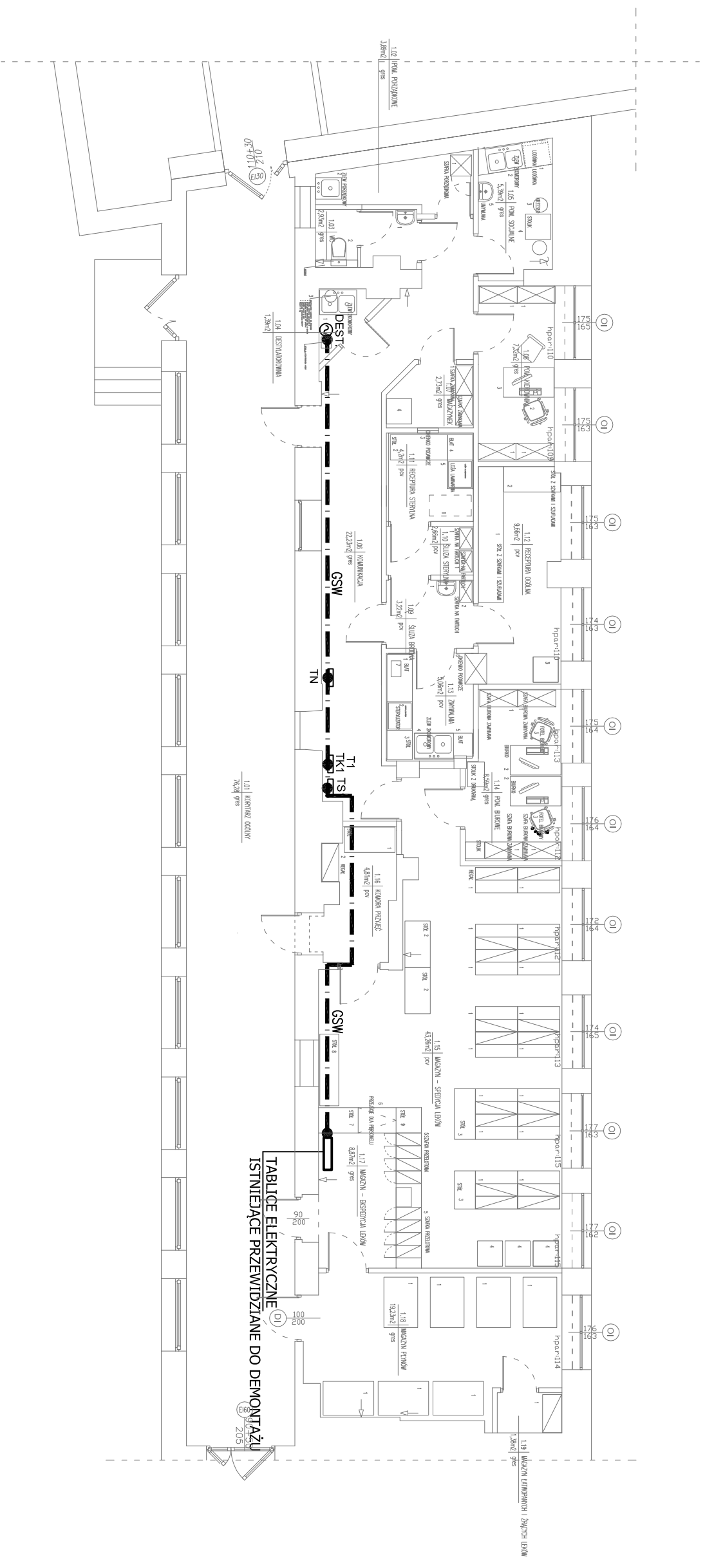

RZUT ZAKRESU OPRACOWANIA
PLAN INSTALACJI WYRÓWNAWCZYCH
SKALA 1:100



		25-512 Kielce ul. Warszawska 21/20	
Dom z klasą projekty budowlane			
Obiekt:	PRZEBUDOWA ISTNIEJĄCYCH POMIESZCZEŃ NA POTRZEBY APTEKI SZPITALNEJ		
Adres:	WOJEWÓDZKIEGO SZPITALA SPECJALISTYCZNEGO im. Św. Rafała w Czerwoniej Górze		
Tytuł rysunku:	PLAN INSTALACJI WYRÓWNAWCZYCH		
Stadium:	Projekt budowlano-wykonawczy	elektryka	319/KL/74
Opracował:	inż. Witold Wojciechowski	elektryka	KL-220/B9
Sprawił:	mgr inż. Urszula Domeracka	Specjalność	Nr uprawnień
1:100	05-2018		Nr rysunku: E3
UWAGA: Niniejsza dokumentacja gni' zodna jej część nie może być powielana ani rozpowszechniana za pomocą urządzeń elektronicznych, mechanicznych, kopiujących, nagrywających i innych bez pisemnej zgody posiadacza praw autorskich. Dom z klasą		Strona:	