RZUT PARTERU (POZ.0) - TECHNOLOGIA

SKALA 1:100

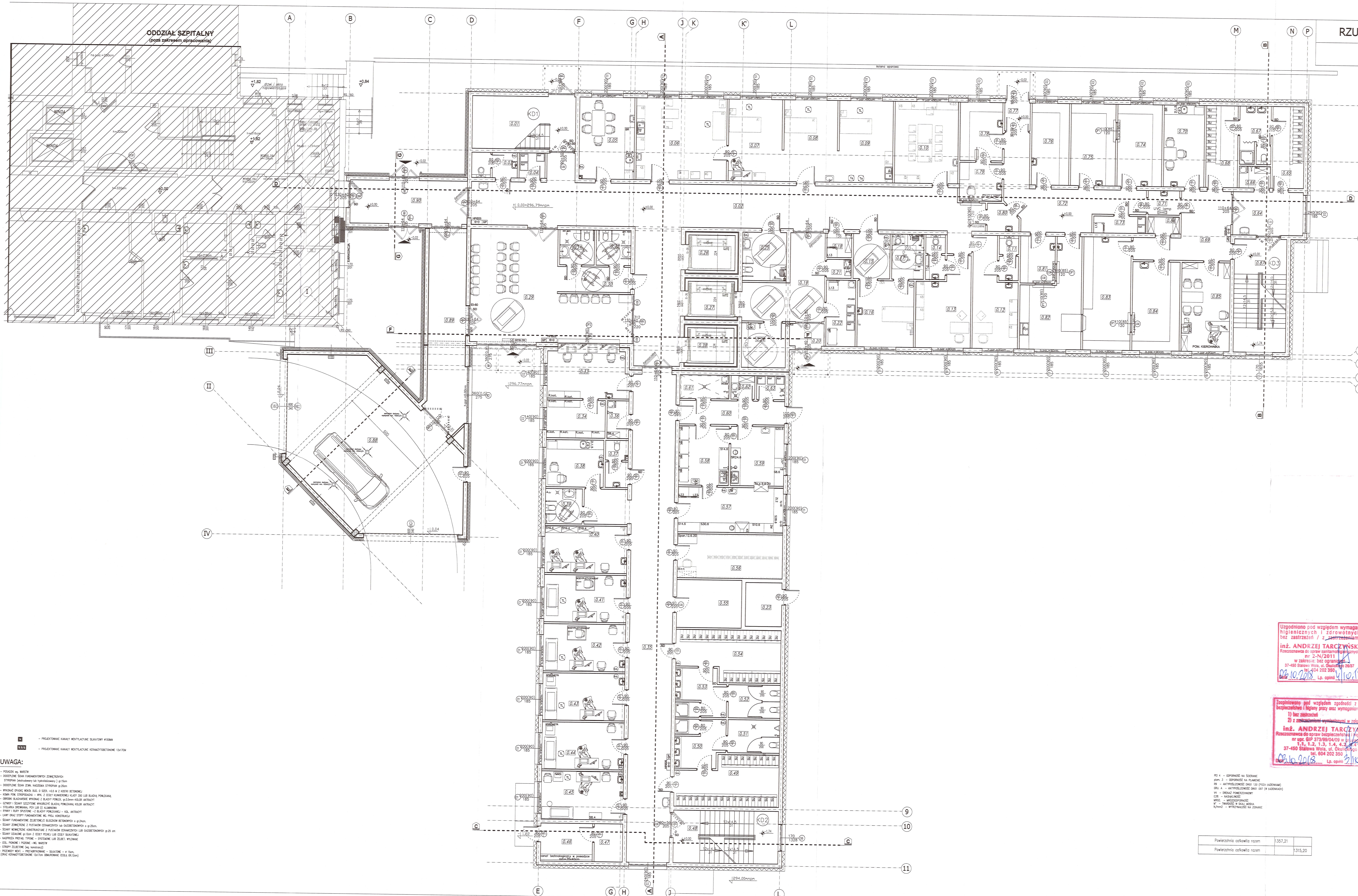

NR	NAZWA POMIESZCZENIA	POW.[m²]	POW.[m²]	RODZAJ POSADZKI	WYS.POM.
0.01	klatka schodowa	22,09	11,04	gres antypoślizgowy (R11, min 7M*, PEI IV, E3%)	3,21
0.02	korytarz	119,94	119,94	wykładzina PCW homogeniczna	2,40
0.03	wc pielęgniarek	4,68	4,68	gres szkliwiony (R9, min 7M*, PEI IV, E0,5%)	3,13
0.04	magazyn bielizny brudnej	2,64	2,64	gres techniczny (min 7M*, PEI III, E0,5%,plam.4)	3,13
0.05	pom. socjalne pielęgniarek	18,16	18,16	gres szkliwiony (R9, min 7M*, PEI IV, E0,5%)	3,13
0.06	gabinet przyjęć	29,98	29,98	wykładzina PCW homogeniczna	3,13
0.07	gab. przyjęć sala obserwacji	17,69	17,69	wykładzina PCW homogeniczna	3,13
0.08	gab. przyjęć sala obserwacji	17,69	17,69	wykładzina PCW homogeniczna	3,13
0.09	gab. przyjęć sala obserwacji	17,69	17,69	wykładzina PCW homogeniczna	3,13
0.10	konsylium onkologiczne	20,87	20,87	wykładzina PCW homogeniczna	3,13
0.11	wc	3,5	3,5	gres szkliwiony (R9, min 7M*, PEI IV, E0,5%)	3,13
0.12	gabinet pielęgniarki oddziałowej	16,82	16,82	wykładzina PCW homogeniczna	3,13
0.13	pokój lekarza	17,31	17,31	wykładzina PCW homogeniczna	3,13
0.14	wc	3,50	3,50	gres szkliwiony (R9, min 7M*, PEI IV, E0,5%)	3,13
0.15	śluza fartuchowa izolatki	6,65	6,65	wykładzina PCW homogeniczna	3,13
0.16	izolatka	16,35	16,35	wykładzina PCW homogeniczna	3,13
0.17	węzeł sanit. izolatki	5,80	5,80	gres szkliwiony (GRU.B, min 7M*, PEI IV, E0,5%)	2,60
0.18	mag. leków	2,55	2,55	wykładzina PCW homogeniczna	3,13
0.19	korytarz	19,87	19,87	wykładzina PCW homogeniczna	2,40
0.20	wiatrołap	3,13	3,13	gres antypoślizgowy (R9, min 7M*, PEI IV, E3%)	3,13
0.21	pom. porządkowe	2,65	2,65	gres techniczny (min 7M*, PEI III, E0,5%,plam.4)	3,13
0.22	pom. na odpadki medyczne	7,59	7,59	gres szkliwiony (plam. 4 R9, min 7M*, PEI IV, E0,5%)	3,13
0.23	przyłącze wody	6,19	6,19	gres techniczny (min 7M*, PEI IV, E3%, 2700N/mm2)	3,13
0.24	post marte	7,89	7,89	gres szkliwiony (plam. 4 R9, min 7M*, PEI IV, E0,5%)	3,13
0.25	węzeł sanitarny izby przyjęć	8,58	8,58	gres szkliwiony (GRU.B, min 7M*, PEI IV, E0,5%)	2,60
0.26	winda	6,6	-	-	-
0.27	winda	6,6	-	-	-
0.28	winda	6,6	-	-	-
0.29	poczekalnia	55,31	55,31	wykładzina PCW homogeniczna	3,13
0.30	korytarz	7,82	7,82	wykładzina PCW homogeniczna	2,60
0.31	wc pacjentów	4,9	4,9	gres szkliwiony (R9, min 7M*, PEI IV, E0,5%)	2,60
0.32	wc pacjentów	4,90	4,90	gres szkliwiony (R9, min 7M*, PEI IV, E0,5%)	2,60
0.33	rejestracja	15,23	15,23	wykładzina PCW homogeniczna	3,13
0.34	archiwum kart	8,89	8,89	gres techniczny (min 7M*, PEI III, E0,5%,plam.4)	3,13
0.35	korytarz	91,28	91,28	wykładzina PCW homogeniczna	2,40
0.36	pom. porządkowe	3,31	3,31	gres techniczny (min 7M*, PEI III, E0,5%,plam.4)	3,13
0.37	wc lekarzy	4,33	4,33	gres szkliwiony (R9, min 7M*, PEI IV, E0,5%)	3,13
0.38	pokój socjalny	10,92	10,92	gres szkliwiony (R9, min 7M*, PEI IV, E0,5%)	3,13
0.39	wc pacjentów	5,20	5,20	gres szkliwiony (R9, min 7M*, PEI IV, E0,5%)	2,60
0.40	pokój lekarski / opisowy	15,61	15,61	wykładzina PCW homogeniczna	3,13
0.41	bodypletyzograf	15,61	15,61	wykładzina PCW homogeniczna	3,13
0.42	bodypletyzograf	15,61	15,61	wykładzina PCW homogeniczna	3,13
0.43	spirometria	15,61	15,61	wykładzina PCW homogeniczna	3,13
0.44	spirometria	15,61	15,61	wykładzina PCW homogeniczna	3,13
0.45	pracownia diagnostyki tlenkiem azotu	15,97	15,97	wykładzina PCW homogeniczna	3,13
0.46	rozdzielnia elektryczna	7,94	7,94	gres techniczny (min 7M*, PEI IV, E3%, 2700N/mm2)	4,33
0.47	ups	4,35	4,35	gres techniczny (min 7M*, PEI IV, E3%, 2700N/mm2)	4,33
0.48	klatka schodowa	22,32	11,16	gres antypoślizgowy (R11, min 7M*, PEI IV, E3%)	3,21
0.49	szatnia męska	19,34	19,34	gres szkliwiony (R9, min 7M*, PEI IV, E0,5%)	3,13
0.50	umywalnia męska	9,38	9,38	gres szkliwiony (GRU.B, min 7M*, PEI IV, E0,5%)	3,13
0.51	wc szatni męskiej	6,92	6,92	gres szkliwiony (R9, min 7M*, PEI IV, E0,5%)	3,13
0.52	wc szatni damskiej	6,92	6,92	gres szkliwiony (R9, min 7M*, PEI IV, E0,5%)	3,13
0.53	umywalnia damska	9,38	9,38	gres szkliwiony (GRU.B, min 7M*, PEI IV, E0,5%)	3,13
0.54	szatnia damska	19,47	19,47	gres szkliwiony (R9, min 7M*, PEI IV, E0,5%)	3,13
0.55	węzeł cieplny	12,22	12,22	gres techniczny (min 7M*, PEI IV, E3%, 2700N/mm2)	3,13
0.56	depozyt pacjentów	18,66	18,66	gres techniczny (min 7M*, PEI III, E0,5%,plam.4)	3,13
0.57	kuchnia rozdzielnia	19,06	19,06	gres techniczny (R10, min 7M*, PEI IV, E0,5%,plam.4)	3,13
0.58	przyjęcie termosów	11,98	11,98	gres techniczny (R9, min 7M*, PEI IV, E0,5%,plam.4)	3,13
0.59	zmywalnia naczyń	12,68	12,68	gres techniczny (R9, min 7M*, PEI IV, E0,5%,plam.4)	3,13
0.60	komunikacja	10,00	10,00	gres szkliwiony (R9, min 7M*, PEI IV, E0,5%)	3,13
0.61	pom. mycia wózków	4,70	4,70	gres techniczny (R9, min 7M*, PEI IV, E0,5%,plam.4)	3,13
0.62	pom. porządkowe	2,25	2,25	gres techniczny (min 7M*, PEI III, E0,5%,plam.4)	3,13
0.63	pom. odpadków kuchennych	2,70	2,70	gres techniczny (R9, min 7M*, PEI IV, E0,5%,plam.4)	3,13
0.64	komunikacja	12,32	12,32	wykładzina PCW homogeniczna	3,13
0.65	szatnia brudna	10,41	10,41	gres szkliwiony (R9, min 7M*, PEI IV, E0,5%)	3,13
0.66	pom. porządkowe	2,75	2,75	gres techniczny (min 7M*, PEI III, E0,5%,plam.4)	3,13
0.67	umywalnia	7,36	7,36	gres szkliwiony (GRU.B, min 7M*, PEI IV, E0,5%)	3,13
0.68	szatnia czysta	10,78	10,78	gres szkliwiony (R9, min 7M*, PEI IV, E0,5%)	3,13
0.69	komunikacja czysta	18,21	18,21	wykładzina PCW homogeniczna	2,40
0.70	pom. socjalne	13,01	13,01	gres szkliwiony (R9, min 7M*, PEI IV, E0,5%)	3,13
0.71	śluza	3,10	3,10	gres szkliwiony (plam. 4 R9, min 7M*, PEI IV, E0,5%)	3,13
0.72	komunikacja brudna	24,93	24,93	wykładzina PCW homogeniczna	2,40
0.73	brudownik – materiały	3,58	3,58	gres techniczny (plam. 4 R9, min 7M*, PEI IV, E0,5%)	3,13
0.74	pracownia cytologii	14,69	14,69	wykładzina PCW homogeniczna	3,13
0.75	prac. przygotowawcza cytologii	14,69	14,69	wykładzina PCW homogeniczna	3,13
0.76	pracownia bakteriologii i lekooporności	12,30	12,30	wykładzina PCW homogeniczna	3,13
0.77	wiatrołap – ewakuacja	2,88	2,88	gres antypoślizgowy (R9, min 7M*, PEI IV, E3%)	3,13
0.78	pracownia przygotowawcza	10,08	10,08	wykładzina PCW homogeniczna	3,13
0.79	rejestracja / przyjmowanie próbek	6,69	6,69	wykładzina PCW homogeniczna	3,13
0.80	śluza	3,13	3,13	gres techniczny (min 7M*, PEI III, E0,5%,plam.4)	3,13
0.81	pom. niszczenia kultur bakteryjnych	6,60	6,60	gres techniczny (plam. 4 R9, min 7M*, PEI IV, E0,5%)	3,13
0.82	zmywalnia brudna	20,77	20,77	wykładzina PCW homogeniczna	3,13
0.83	sterylizatornia	21,61	21,61	wykładzina PCW homogeniczna	3,13
0.84	przygotowanie podłoży i odczynników	16,91	16,91	wykładzina PCW homogeniczna	3,13
0.85	pom. kierownika	17,28	17,28	wykładzina PCW homogeniczna	3,13
0.86	magazyn materiałów	2,16	2,16	gres techniczny (min 7M*, PEI III, E0,5%,plam.4)	3,13
0.87	klatka schodowa	24,10	12,05	gres antypoślizgowy (R11, min 7M*, PEI IV, E3%)	3,21
0.88	podjazd dla karetek	96,76	96,76	posadzka betonowa + żywica epoksydowa barwiona w masie z posypką piasek kwarcowy	4,48
0.89	łącznik	30,28	30,28	posadzka betonowa + żywica epoksydowa barwiona w masie z posypką piasek kwarcowy	3,21
0.90	łącznik	20,46	20,46	wykładzina PCW homogeniczna	3,21

Powierzchnia całkowita razem	1357,21
Powierzchnia całkowita razem	1315,20

PEI 4 – ODPORNOŚĆ NA ŚCIERANIE
plam. 3 – ODPORNOŚĆ NA PLAMIENIE
R9 – ANTYPOŚLIZGOWOŚĆ DIN51 130 (POZA ŁAZIENKAMI)
GRU. A – ANTYPOŚLIZGOWOŚĆ DIN51 097 (W ŁAZIENKACH)
V4 – DRENAŻ POWIERZCHNIOWY
E3% – NASIĄKLIWOŚĆ
MROZ. – MROZOODPORNOŚĆ
M* – TWARDOŚĆ W SKALI MOSHA
N/mm2 – WYTRZYMAŁOŚĆ NA ZGINANIE

Uzgodniono pod względem wymagań higienicznych i zdrowotnych bez zastrzeżeń / z zastrzeżeniami
inż. ANDRZEJ TARCZYŃSKI
Rzeczoznawca do spraw sanitarnohigienicznych nr 2-N/2011 w zakresie: bez ograniczeń
37-450 Stalowa Wola, ul. Okulickiego 26/37 tel. 604 202 350
Data 03.10.2018 Lp. opinii 4/10/18

Zaopiniowano pod względem zgodności z przepisami bezpieczeństwa i higieny pracy oraz wymaganiami ergonomii
1) bez zastrzeżeń
2) z zastrzeżeniami wymienionymi w załączniku
inż. ANDRZEJ TARCZYŃSKI
Rzeczoznawca do spraw bezpieczeństwa i higieny pracy nr upr. GIP 373/99/04/09 w grupach 1.1, 1.2, 1.3, 1.4, 4.2, 4.4
37-450 Stalowa Wola, ul. Okulickiego 26/37 tel. 604 202 350
Data 03.10.2018 Lp. opinii 3/10/18

UWAGA:
- POSADZKI wg. WARSTW
- DOCIEPLENIE ŚCIAN FUNDAMENTOWYCH ZEWNĘTRZNYCH STYROPIAN (ekstrudowany lub hydrofobizowany) gr.15cm
- DOCIEPLENIE ŚCIAN ZEWN. NADZIEMIA STYROPIAN gr.20cm
- WYKONAĆ OPASKĘ WOKÓŁ BUD. O SZER. ~0,5 M Z KOSTKI BETONOWEJ
- KOMIN POW. STROPODACHU – WYK. Z CEGŁY KLINKIEROWEJ KLASY 350 LUB BLACHĄ POWLEKANĄ
- OBRÓBKI BLACHARSKIE WYKONAĆ Z BLACHY POWLEK. gr.0,5mm–KOLOR ANTRACYT
- GZYMSY I ŚCIANY SZCZYTOWE WYKOŃCZYĆ BLACHĄ POWLEKANĄ KOLOR ANTRACYT
- STOLARKA DREWNIANA, PCV LUB (I) ALUMINIOWA
- RYNNY I RURY SPUSTOWE – Z BLACHY POWLEKANEJ – KOL. ANTRACYT
- ŁAWY ORAZ STOPY FUNDAMENTOWE WG. PROJ. KONSTRUKCJI
- ŚCIANY FUNDAMENTOWE ŻELBETOWE/Z BLOCZKÓW BETONOWYCH o gr.24cm.
- ŚCIANY ZEWNĘTRZNE Z PUSTAKÓW CERAMICZNYCH lub GAZOBETONOWYCH o gr.25cm.
- ŚCIANY WEWNĘTRZNE KONSTRUKCYJNE Z PUSTAKÓW CERAMICZNYCH LUB GAZOBETONOWYCH gr.25 cm
- ŚCIANY DZIAŁOWE gr.12cm Z CEGŁY PEŁNEJ LUB CEGŁY SILIKATOWEJ
- NADPROŻA PREFAB. TYPOWE – SYSTEMOWE LUB ŻELBET. WYLEWANE
- IZOL. PIONOWE I POZIOME – WG. WARSTW
- STROPY ŻELBETOWE (wg. konstrukcji)
- PRZEWODY WENT. – PREFABRYKOWANE – SILIKATOWE – ø 15cm, (ORAZ KERAMZYTOBETONOWE 12x17cm OBMUROWANE CEGŁĄ GR.12cm)

- PROJEKTOWANE KANAŁY WENTYLACYJNE SILIKATOWY ø150MM
- PROJEKTOWANE KANAŁY WENTYLACYJNE KERAMZYTOBETONOWE 12x17CM

Dom z klasą
projekty budowlane
25-512 Kielce
ul. Warszawska 21/20

Obiekt:	ŚWIĘTOKRZYSKIE CENTRUM CHORÓB PŁUC		
Adres:	Chęciny dz. nr ewid. 238/38, 238/44 Czerwona Góra gm. Chęciny		
Tytuł rysunku:	RZUT PARTERU – TECHNOLOGIA		
Stadium:	Projekt budowlano-wykonawczy		
Projektował:	Mahmoud Othman	technologia	Podpis
	Marcin Ziętal		
1:100	Data: 09-2018	Specjalność	Nr uprawnień
		Nr rysunku: T1	Strona:

UWAGA: Niniejsza dokumentacja ani żadna jej część nie może być powielana ani rozpowszechniana za pomocą urządzeń elektronicznych, mechanicznych, kopiujących, nagrywających i innych bez pisemnej zgody posiadacza praw autorskich: "Dom z klasą"

58